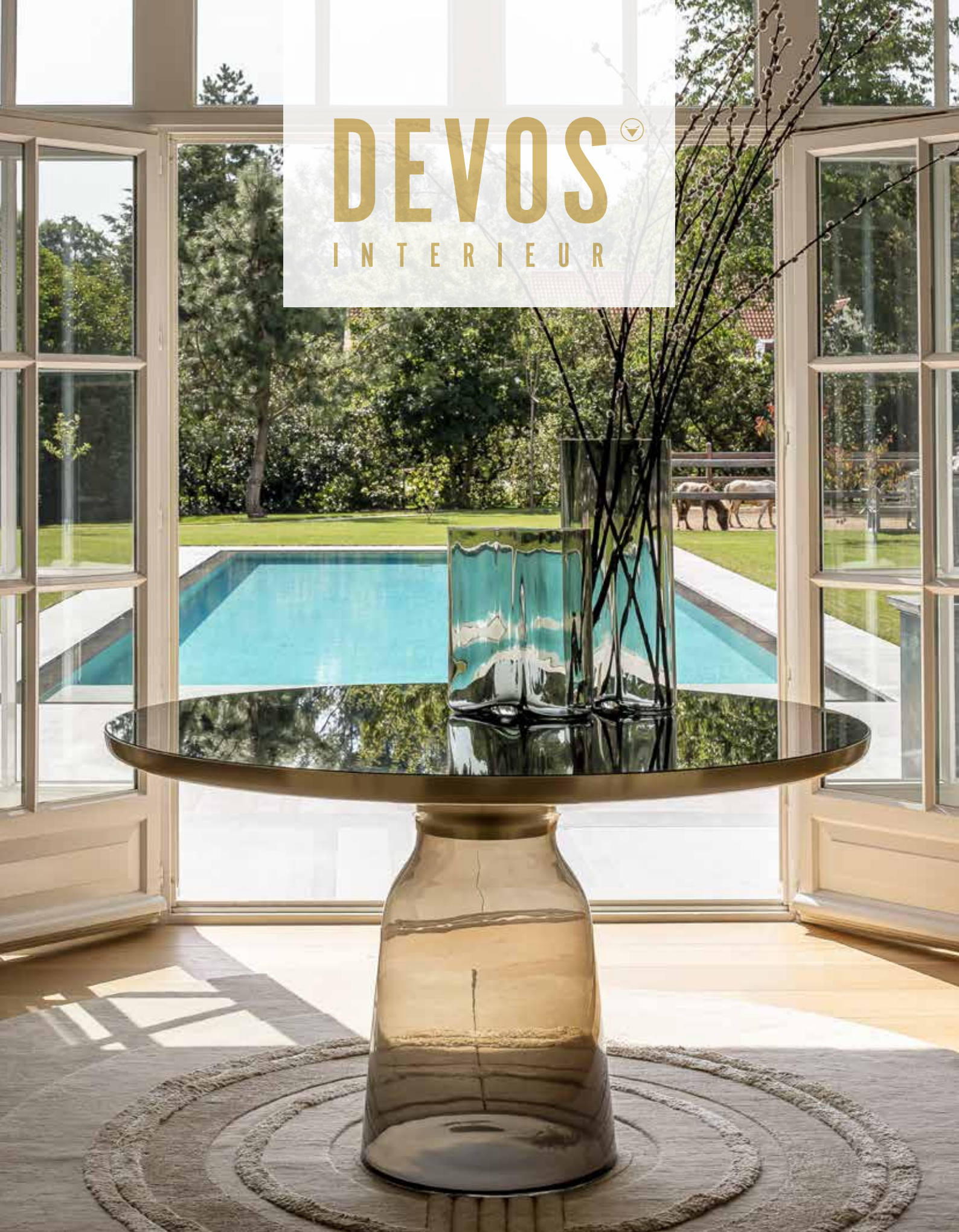
DEVOS
INTERIEUR

Inhoud

Maison Devos | 04

06 | Krachtige contrasten
Een totaalrenovatie met een aards kleurenpalet dat de natuur in huis haalt.

54 | Authentic meets new
Een buitengewoon pand in de Antwerpse binnenstad kreeg een eclectische invulling.

64 | Kosmopolitische klasse
Tijdloos, subtiel en informeel: deze sleutelwoorden typeren deze prachtige woning.

Kunst in de kijker | 34
Dit interieurproject geeft de kunstcollectie van de eigenaars de plaats die het verdient.

Dynamisch en open wonen | 74

Decoratie | 86

maison DEVOS

Beste interieurliefhebber,

In dit nieuwe nummer van Devos Magazine lanceren we Maison Devos: onze eigen ontwerpstudio, die al onze expertise en jarenlange ervaring in de interieursector bundelt.

Maison Devos is het antwoord op een vraag die we al jaren krijgen van onze klanten. Samen met hen gaan wij op weg om een woonruimte te creëren waar ze zich echt thuis voelen, waarbij we rekening houden met hun persoonlijke stijl en levensvisie.

Bij Devos hebben we een eigen team van binnenhuisarchitecten en werken we samen met vaste partners die perfect onderlegd zijn om onze ontwerpen te realiseren. We hebben een doorgedreven kennis van de high end merken in onze designportefeuille en een echte passie voor ons vak. Wij hebben alles in huis om voor onze klanten dat ultieme thuisgevoel te creëren.

De rode draad bij al onze projecten: het totaalplaatje. Samen met onze klant creëren wij een visie waar we naartoe willen groeien. In dit nummer tonen we enkele van onze recentste realisaties in binnen- en buitenland. Allemaal staaltjes van onze huisstijl, maar altijd op maat van de klant en van de locatie.

Veel lees- en kijkplezier,

Christel De Vos
Steffie Van der Henst

Krachtige *contrasten*

Maison Devos verzorgde de totaalrenovatie en behield daarbij enkele elementen van de oorspronkelijke eerder klassieke woning, om zo de synergie met de buitenkant te behouden.

We lieten het schrijnwerk in gerookte eik en de messing accenten overal in het huis terugkomen. Een ietwat mannelijke look voor een huiseigenaar met een passie voor de natuur.

We hebben dit hele pand nieuw leven ingeblazen met respect voor wat de natuur ons te bieden heeft. Zo is de exclusieve tafellamp van Henge gemaakt van travertijn en gebruikten we doorheen het hele huis verschillende houtsoorten, leder en messing.

Dit statige pand vroeg om klassieke designstukken, die we in een modern jasje staken door te kiezen voor een originele afwerking. Denk maar aan de Eames lounge chair van Vitra, maar ook de Amoenus en Febo van Maxalto, de Paperknife van Miyazaki en de Out of line tafel van Bieke Casteleyn.

Maison Devos ontwierp keuken en badkamer, met zorgvuldig uitgekozen natuursteen en schrijnwerk in gerookte eik. Die houtsoort werd ook gebruikt voor alle schrijnwerk op maat op het gelijkvloers. Een aards en natuurlijk kleurenpalet voor een ruimte waar de bewoners helemaal tot rust kunnen komen.

In de slaapkamer werd gekozen voor een wat intiemere en warmere visuele stijl, met prachtig behang van Arte en met lambrisering, die samen een warme cocon creëren. Devos Interieur koos daarbij accessoires die het plaatje afmaken, zoals de streelzachte plaid.

www.baxter.it

baxter
MADE IN ITALY

Verstild *raffinement*

De huiseigenares kwam oorspronkelijk enkel voor meubelen naar onze showroom, en was zo overtuigd van onze huisstijl, dat hieruit een nauwe samenwerking is gegroeid.

Het grootste contrast is dat tussen de donkere vloeren en de lichte kleuren van de rest van het interieur. Het gebruik van de verschillende materialen zorgt voor een karaktervol geheel.

Het interieur biedt een welkom rustpunt in het drukke leven van de bewoners. We ontwierpen een open haard, waarvan de afgeronde vorm terugkomt in de Platner lounge chair, een klassieker van Knoll. De deuren van Rimadesio kunnen het bureau afsluiten, voor nog meer privacy en rust.

In de keuken zit een werkhoek verwerkt, zodat iedereen in dezelfde ruimte kan samenleven. Ideaal voor het moderne familieleven. De Dudet armstoel ontworpen door Patricia Urquiola voor Cassina is een architecturaal pareltje dat bovendien zacht gebruikscomfort biedt.

Het zwaar gezandstraalde en licht gebeitste hout in de badkamer steekt prachtig af tegen de zwarte kranen en lamellen. Hetzelfde hout werd gebruikt in de keuken: deze consistente materiaalkeuze is een van de vele manieren waarop we visuele rust hebben gebracht in dit huis.

Kunst *in de kijker*

Devos Interieur werkte al dikwijls samen met de eigenaars van dit pand. Voor deze kunstliefhebbers werd gekozen voor unieke stukken van Edra en Bocci. De kleuren van de spectaculaire verlichting werden aangepast aan de kunstwerken aan de muur. Alles stond in functie van hun kunstcollectie, zonder de aandacht ervan af te leiden.

Ph. Uberto Frigerio, pri Giovanni Gastel

Standalto sofa by Francesco Binfaré
"Smart" backrests and armrests, which can be modeled as desired, and the high level of softness, offer maximum comfort.
The seating system is modular to meet every need.

Scrigno container and **Brasilia** table by Fernando and Humberto Campana.
A mosaic of mirror splinters. Each piece is unique and handmade.

benelux@edra.com @edra.official

edra

THE GREATEST COMFORT, ELEGANCE AND PERFORMANCE

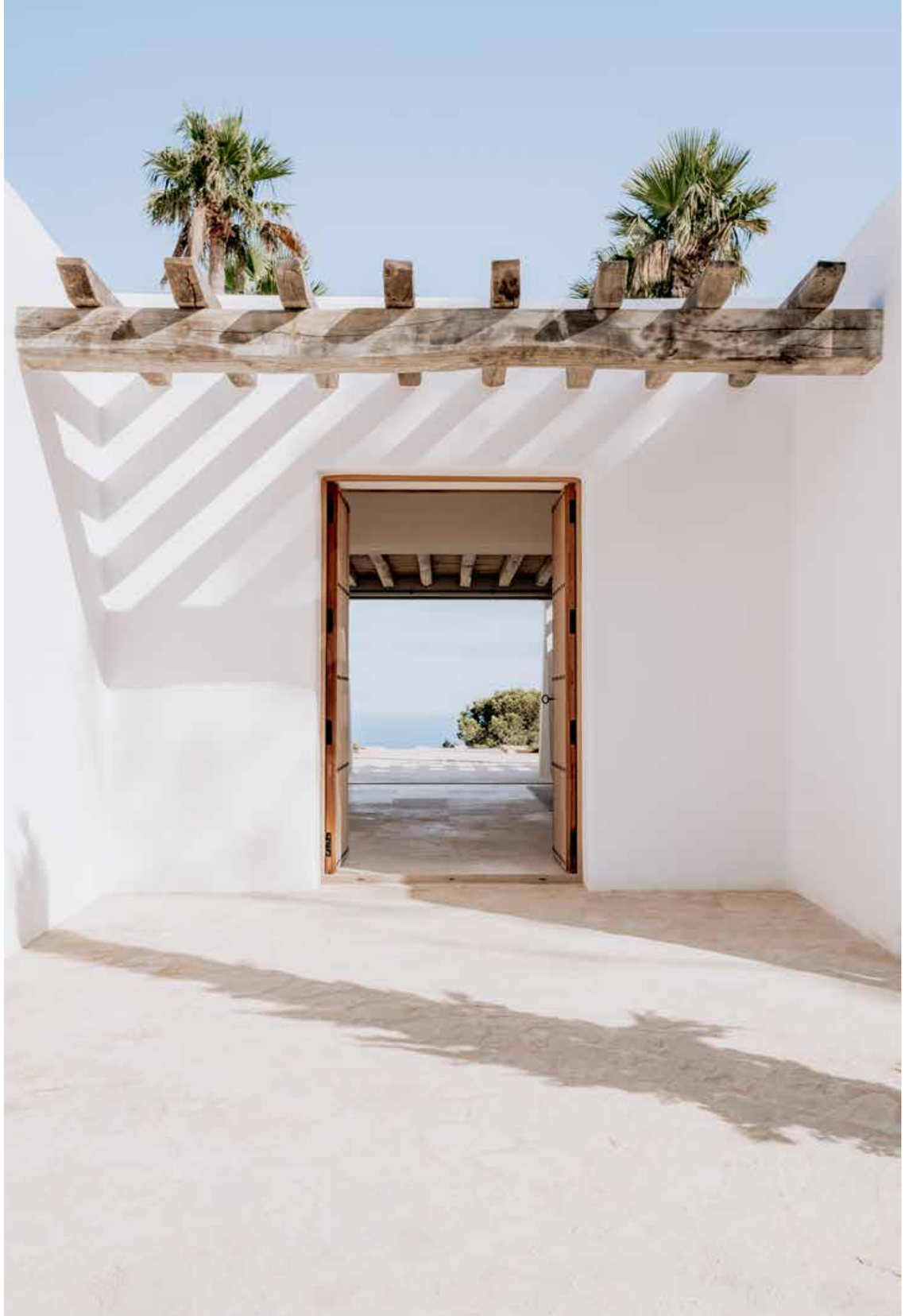

Zonovergoten *luxe in Ibiza*

Devos Interieur blijft niet binnen de landsgrenzen: wij zijn gespecialiseerd in interieurprojecten in het buitenland! We hebben intussen projecten op onze naam staan in Genève, Londen, Marbella, Dubai, Parijs, Miami, Cadzand, Rotterdam ... Dit project in Ibiza was helemaal gericht op de spectaculaire buitenzichten.

Licht, lucht en zee: dat is waar het in Ibiza allemaal om draait. Devos Interieur koos bewust en weloverwogen voor het authentieke wit van het eiland, aangevuld met natuurlijke materialen en hout, voor een bohemian look & feel.

De interieurkeuzes resulteren in een luchtige en lichte woning die perfect kadert in het zomerse klimaat en de rustige manier van leven. De wollen tapijten met jute-effect, de lage en afgeronde sofa's en de in de wind opbollende gordijnen dragen allemaal bij tot de ontspannen sfeer.

Hier vervagen de grenzen tussen binnen en buiten. De gitzwarte sofa van Edra maakt een echt statement in de loungeruimte en zowel binnen als buiten kozen we voor eetstoelen van Minotti.

In samenwerking met Blakstad Design Consultants uit Ibiza creëerde Devos Interieur een fusie van traditionele Ibiza architectuur met hedendaags comfort en stijl. We zorgden onder andere ook voor het bedlinnen, de decoratieve verlichting en alle servies, zodat de eigenaars instant konden genieten van hun vakantiewoning.

In samenwerking met Blakstad Design Consultants.

The Bubble Sofa

Evolution21

info@kb-evolution21.com

evolution21_official

www.kb-evolution21.com

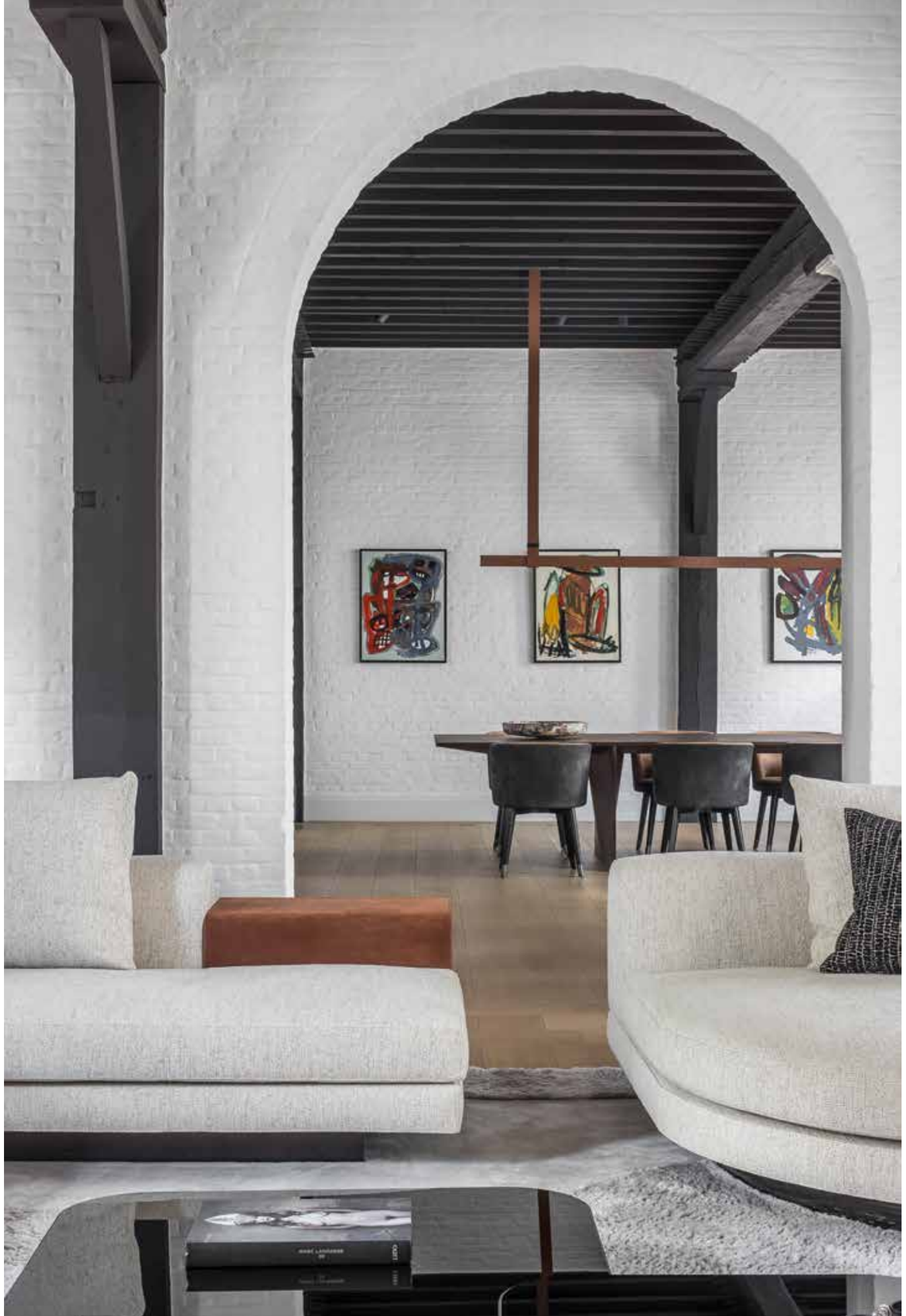

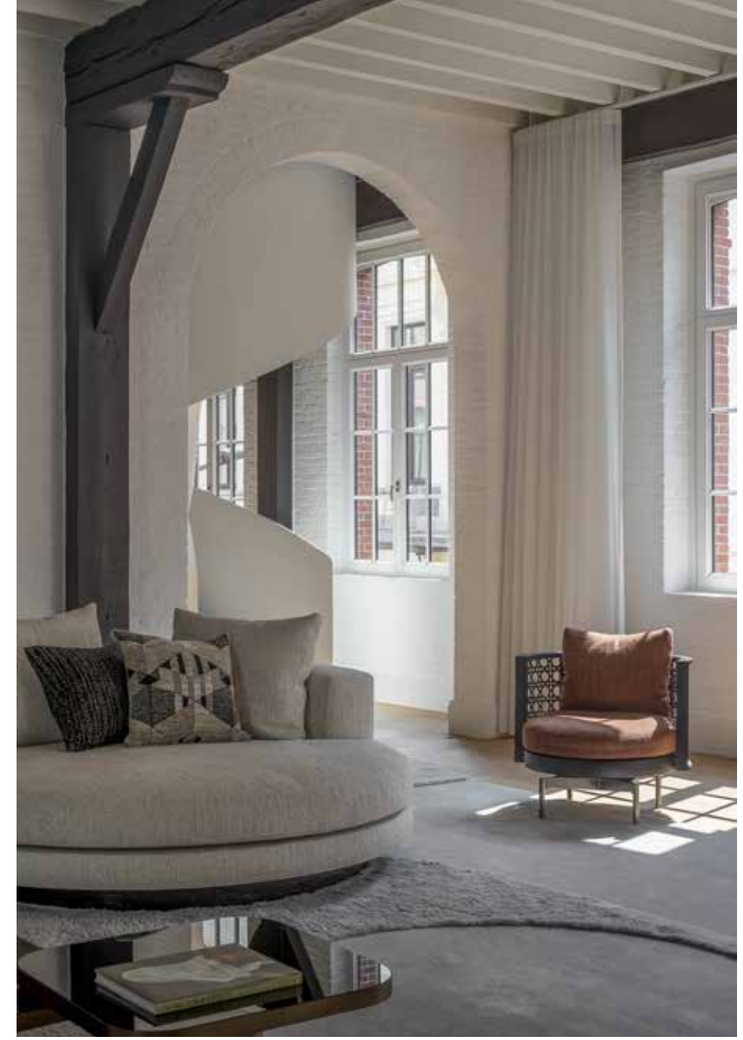

Authentic *meets new*

Devos Interieur verzorgde het losse meubilair en de decoratie van dit exclusieve pand in de Antwerpse binnenstad. De gebogen vormen van de meubelen en van de tapijten zijn een knipoog naar de monumentale architecturale bogen die dit pand zo veel cachet geven.

Alle ruimtes zijn doordrongen van de evenwichtige samenhang tussen de verschillende materialen, zoals de unieke verlichting in leer van Flos, de schaal in natuursteen van Michaël Verheyden en de houten stoelen van Miyazaki.

Aan de basis van het interieur ligt een uitgepuurd kleurenpalet van roest, zand en zwart. Die tinten zorgen ervoor dat de hedendaagse stukken naadloos aansluiten bij de bestaande items in de woning, zoals de authentieke zwarte balken. Het weloverwogen design van Devos Interieur resulteerde in een intens persoonlijk interieur dat geenszins aanvoelt als een showroom.

In samenwerking met Co.Studio.

DEDON
Spirit
of Place
www.dedon.de

Kosmopolitische *klasse*

De gepassioneerde reizigers die in dit huis wonen, vroegen om een subtiel kleurenpalet, zodat hun collectie wereldkunst helemaal tot zijn recht zou komen.

Hoewel het kleurenpalet in dit pand vrij ingetogen is, gingen we hier voor enkele aardse kleurinjecties in de verlichting van Bocci en het tapijt van het Belgische Limited Edition.

Deze ruimte mocht qua kleurgebruik speelser dan de formele zitruimte, rekening houdend met het kunstwerk aan de muur. Devos Interieur koos daarom voor een sofa van Minotti en een tapijt van JOV met ronde vormen, om extra geborgenheid te creëren.

Het schrijnwerk in keuken en zithoek in notelaar is van de hand van Vlassak-Verhulst. We namen die warme houtsoort als uitgangspunt voor de decoratie en aankleding en kozen complementaire poefs en decoratieve lampen, vazen en theelichthouders.

In samenwerking met Vlassak-Verhulst.

Dynamisch *en open wonen*

Devos Interieur bezorgde dit koppel met kinderen een open familiewoning waar stijl en gezelligheid perfect matchen. Ook de gebruiksvriendelijkheid verloren we niet uit het oog. Zo lieten we een sofa maken in een specifiek soort leder dat afwasbaar is. Handig met kinderen in huis!

ST. MORITZ

Het schrijnwerk, aangeleverd door Sels Villabouw, diende als basis en vulden we aan met los meubilair in lichte eik en beton ciré. Omdat de achterkant van de woning open is, hebben we voor eenheid gezorgd, en dat zit vaak in de details. Zo komt de stof van de fauteuils in de zithoek terug in de losse kussentjes op de stoelen.

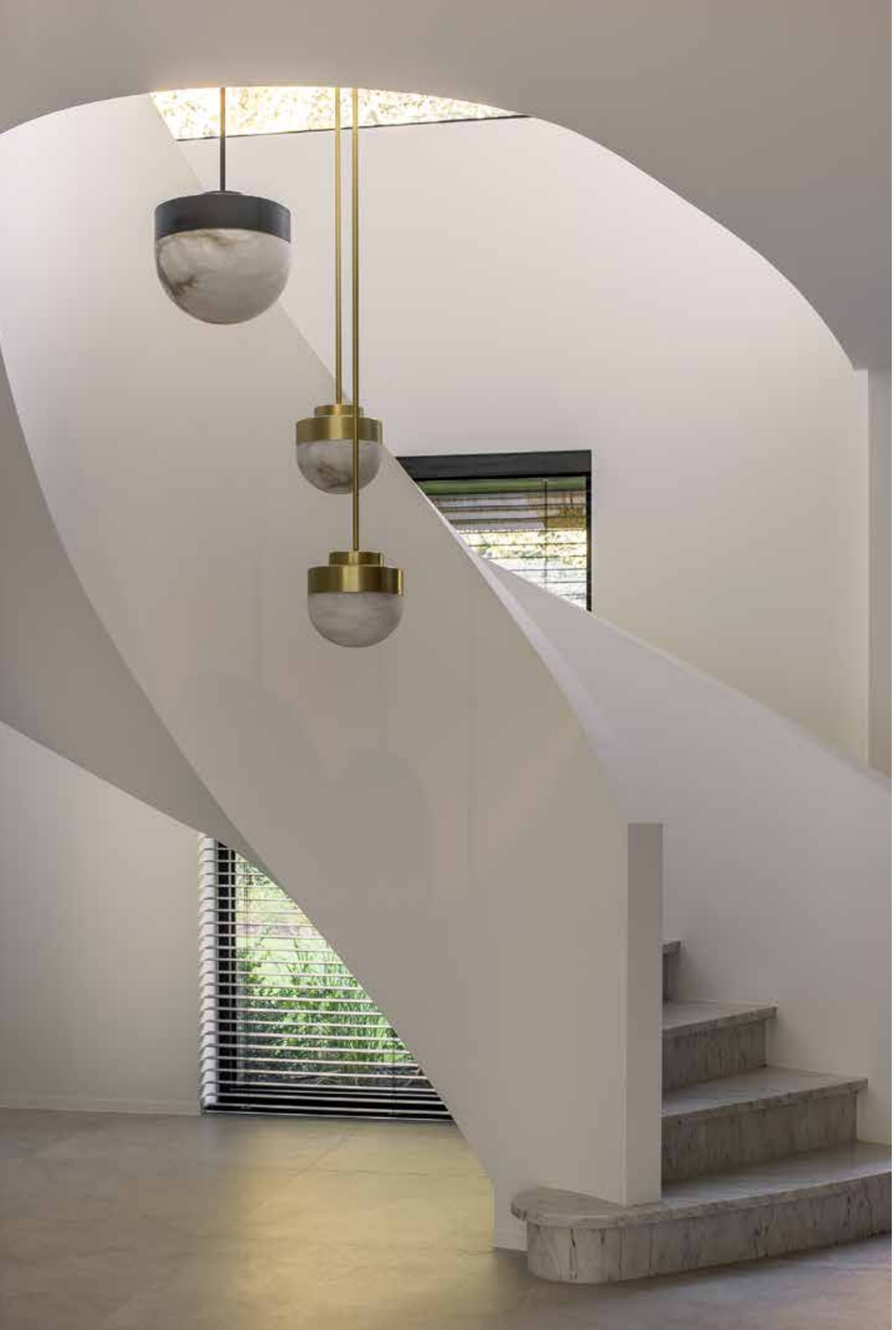

Naast het los meubilair, verzorgde Devos Interieur ook alle decoratie en de decoratieve verlichting, zoals de spectaculaire pendel in de hal van het merk CTO Lighting.

Voor het buitenmeubilair koos Devos Interieur voor het merk Cassina, waarvan ook binnen verschillende stukken terug te vinden zijn, in de karakteristieke stijl van het Italiaanse merk. Op die manier lopen binnen en buiten naadloos in elkaar over.

In samenwerking met Sels.

Decoratie bij *Devos Interieur*

Bij Devos Interieur hebben we werkelijk alles in huis om uw interieur aan te kleden of om een persoonlijk geschenk uit te kiezen: bed- en badlinnen, servies en zowat alle mogelijke decoratiestukken van exclusieve merken zoals Michaël Verheyden, Missoni, When objects work, Giobagnara, Louise Roe, Baobab, Onno Collection, ... en zoveel meer.

Ook voor kunstwerken kunnen onze klanten bij ons terecht: wij werken samen met Leonhard's Gallery om de stukken uit te kiezen die het best passen bij uw persoonlijke stijl en smaak.

DEVOS
INTERIEUR

Wilt u meer info over onze producten en service?

Neem dan gerust contact op via e-mail of telefoon. Ook via de sociale media blijft u op de hoogte van wat er reilt en zeilt bij Devos Interieur. Nog beter: kom gewoon eens langs in onze winkel. In de ruime showroom ervaart u het Devos-gevoel 'live'.

Alvast van harte welkom!

www.devos-interieur.be
Devos Interieur
devos_interieur

Verantwoordelijke uitgever
Devos Interieur, Kerkstraat 37, 2970 's Gravenwezel

Productie: Eindeloos Communicatie - www.eindeloos-communicatie.be
Vormgever: Gert Muller - **Copywriting:** Els De Meyer - **Fotografie:** Cafeine & Jente Willems